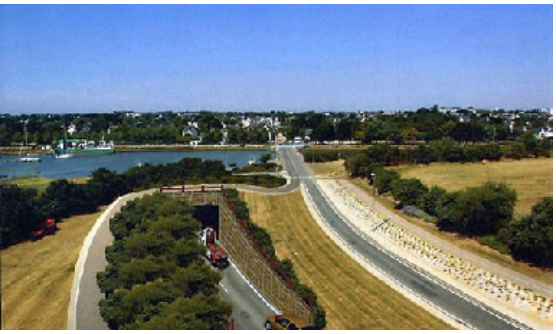

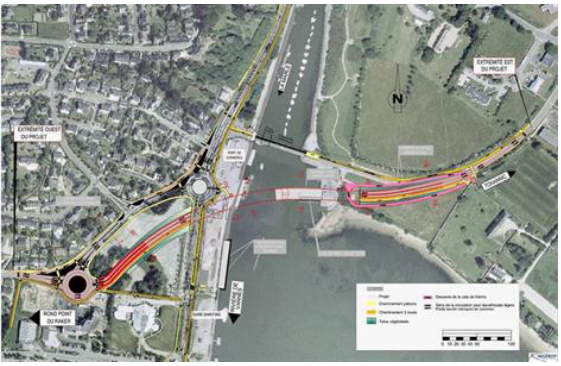

TUNNEL DE KERINO
le débat !

L'investissement le plus important
jamais réalisé par la commune et l'agglomération,
annoncé à 23 millions d'euros en 2009,
finalement voté pour un budget de 76 millions
d'euros en 2012.

REAGIR OU LAISSER FAIRE ?

VANNES PROJET CITOYENS
vous invite à venir **débattre**

le mardi 5 mars
au Palais des Arts à 20H30.

76 MILLIONS D'EUROS sur 28 ANS
Une augmentation de 38 % de la dette
La ville en a-t-elle les moyens financiers ?

CONTRAT AVEC VINCI
Quelle garantie économique pour la commune ?

VOITURES, ESTHETIQUE, VASE
Quelles incidences sur l'environnement ?

ALTERNATIVES AU TUNNEL
Vers d'autres solutions ?

Réunir / Dialoguer / Proposer

VANNES - PROJET - CITOYENS .fr

Réunir . Dialoguer . Proposer